

LEGGERE FIN DA PICCOLI

Ingresso Auditorium
Largo don Luigi Giussani
Cinisello Balsamo

NATI PER LEGGERE LOMBARDIA

- | | | | |
|-------|---|-------|---|
| 9.00 | Accoglienza
ed eventuali iscrizioni tardive | 12.00 | NpL a Cinisello Balsamo
Area Ragazzi del Pertini |
| 9.45 | Saluti istituzionali
Daniela Maggi, Assessore alla Cultura e Identità del Comune di Cinisello Balsamo | 12.30 | Pausa pranzo |
| 10.00 | C'era una fiaba
<i>Personaggi fiabeschi e sentieri magici nell'albo illustrato</i> con Angela Dal Gobbo | 14.00 | Laboratori di lettura condivisa della fiaba
Lavori di gruppo con le facilitatrici e i facilitatori di formazione Nati per Leggere |
| 11.00 | La cura della lettura
<i>Libri che divertono, che crescono, che curano</i> , con Federica Zanetto | 15.30 | Restituzione in plenaria dei laboratori
a cura dei portavoce dei gruppi di lavoro |
| 11.45 | Io imparo con te
<i>Guida per i più grandi, scritta dai più piccoli</i> con Giovanna Malgaroli | 16.30 | Conclusioni |
| | | 16.45 | Visita guidata al Pertini |

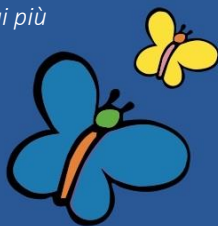

Sarà possibile acquistare la bibliografia nazionale NpL 2021, le pubblicazioni CSB e i libri in edizione speciale

COME ARRIVARE

Mezzi pubblici:

- ▶ **da Milano - Bicocca:** autobus 728 ATM direzione Cinisello Balsamo - Sant'Eusebio, fermata via U. Giordano;
- ▶ **da Milano - Bicocca e Bignami M5:** metrotranvia 31 direzione Cinisello Balsamo, fermata Villa Ghirlanda;
- ▶ **da M2 Cologno Nord e da M1 Sesto San Giovanni FS:** autobus 702 ATM direzione Cinisello Balsamo, fermata via Monte Ortigara;
- ▶ **da M1 Sesto San Giovanni FS:** autobus 727 ATM direzione Cinisello Balsamo, fermata via Monte Ortigara;
- ▶ **da M1 Sesto San Giovanni FS:** autobus Z 225 Brianza Trasporti direzione Cinisello Balsamo, fermata via U. Giordano;
- ▶ **da M1 Sesto San Giovanni FS:** autobus Z 227 Brianza Trasporti direzione Cinisello Balsamo, fermata via U. Giordano;
- ▶ **da M1 Sesto San Giovanni FS:** autobus 712 ATM direzione Cinisello Balsamo, capolinea via M. Musu.

In treno:

- ▶ **da Milano Centrale FS:** M3 direzione Comasina, fermata Zara; proseguire con M5 direzione Bignami, fermata Bicocca; proseguire con metrotranvia 31 direzione Cinisello Balsamo, fermata Villa Ghirlanda;
- ▶ **da Milano Porta Garibaldi FS:** M5 direzione Bignami, fermata Bicocca; proseguire con metrotranvia 31 direzione Cinisello Balsamo, fermata Villa Ghirlanda.

Con mezzi propri:

- ▶ **dall'autostrada A4 Torino/Venezia:** uscita Cinisello Balsamo, seguire indicazioni per il centro città;
- ▶ **da Milano città:** seguire indicazioni per Cinisello Balsamo/Monza (viale Fulvio Testi oppure viale Sarca)

PARCHEGGI

Parcheggio libero:

via Marisa Musu

Parcheggio a pagamento:

Largo don Luigi Giussani
tariffa 1,00€ all'ora

Parcheggio per i pullman:

via Umberto Giordano
altezza via dei Crisantemi
presso Cimitero/ex pesa pubblica
(ca. 1Km da Il Pertini)

NB: I pullman non possono scaricare le persone in Largo Giussani, ma in Via Musu presso fermata autobus (a 200 metri dall'ingresso dell'Auditorium)



Scansiona il codice con lo smartphone per localizzare l'ingresso Auditorium su Google Maps

<http://Lead.me/sede-5NPL>

DISPOSIZIONI COVID

In auditorium si potrà entrare solo con **Green pass rafforzato** e **mascherina FFP2**

La capienza è di 176 persone in zona bianca e di 88 persone in zona gialla

Raccogliamo le iscrizioni fino alle soglie sopra indicate dal form <http://bit.ly/6giornata-npl>

Non è prevista una diretta streaming

Per informazioni: ✉ natiperleggerelombardia@gmail.com - 📘 [natiperleggerelombardia](https://www.facebook.com/natiperleggerelombardia)